

面会のご案内

新型コロナウイルス感染防止のため当院では完全予約制での面会を行っております。予約については、ご家族の代表者様よりお申し込みをお願いしております。

サービス提供日
月曜日～土曜日（祝日は除く）

面会時間
14:00～17:00(30分間)

15歳以上の3名まで面会可能。
マスクの着用をお願いしております。

オンライン予約
はこちらから！



NASVA委託病床ご紹介

概要

病床数：5床
※満床の場合がございます。
まずは下記入院相談窓口にご相談ください。

入院期間：最大3年

リハビリ：1日最大2時間
(6単位)

365日毎日リハビリを提供

入院相談窓口



医療法人三星会

茨城リハビリテーション病院

総合相談センター

受付時間：月曜日～土曜日（祝日除く）

8:30～17:00

TEL：0297-48-6257（直通回線）

メールでのお問い合わせ
はこちらから！



04_soudanshitsu@ymg-irh.jp

公式YouTube動画やってます



最新動画「入院当日の流れ」公開中!!!

茨城リハビリテーション病院では、患者様、ご家族様が日常生活の中で役立つ医療に関することをお役立て情報として動画で配信しております。当院ホームページのトップ画面より入っていただき視聴することができます。



編集後記

「令和」の年号も気づけば7年経ちました。

仕事にプライベートに邁進していると、日々の流れが早いものです。あっという間に「平成」の31年を超えてしまうのではと思っています。

「令和」の時代が一番よかったと言えるような時代になってほしいものです。

広報委員会



医療法人三星会 茨城リハビリテーション病院 広報誌

あさやけ



Vol.6

発行：茨城リハビリテーション病院
広報委員会



4月4日撮影 2025年度新入職員

TOPICS

- I、新たに整形外科医が入局しました
- II、AI画像補助を導入しました
- III、当院職員が茨城県保健医療部長から感謝状を授与されました



令和7年6月1日発行 茨城リハビリテーション病院 広報委員会 あさやけ Vol.6 2025年夏号

TOPICS

新たに整形外科医が入局しました。

2024年11月より、
整形外科医 中村 正生 先生が入局しました。

中村先生からのコメント



こんにちは。

令和6年11月に この茨城リハビリテーション病院に
着任しました 整形外科の 中村です。

当院専用バスでの通勤も 既に数か月。

守谷駅を発車し 病院が近づくと
周囲の景色は 自然豊かに深まります。
その帰り道 西に向かって 同じ経路を 逆にたどると
春以降 日没前後には 意外な風景が広がります。

山あいの細道を下り 農業用の池が急に開けると
日没直前の夕日を背景に
いわゆる ダイヤモンド富士が 真正面に出現するのです。
この絶景は 年間で数日しか 見られないはずで
数年来往復している 運転手の方も気づかなかったとのこと。

手前から 一本道 池 桜並木 その奥に富士山。
贅沢な風景が 普段から眺められる
実に 静かな場所柄です。

一生懸命に リハビリに励む方々には
この周辺は 落ち着いて療養できる環境でしょう。

整形外科の術後など 心配事は少なくないでしょうが
大抵のことには お答えしてきています。
かわりになるご縁がありましたら
不明な点は 遠慮なく 私にお尋ねください。



2025©All Right Reserved. Masao NAKAMURA

TOPICS

AI画像診断支援システムを導入しました！

当院では、2025年からAI（人工知能）を活用した画像診断支援システムを導入し、胸部X線画像の診断で運用がスタートしました！

このシステムは膨大な画像データを学習し、人の目では見逃しがちな小さな異常もキャッチします。これにより、医師の負担を減らしつつ、より、正確な診断をサポートします。画像診断の一部を手伝うことで、医師はより専門的な治療や治療計画に集中できるようになります。

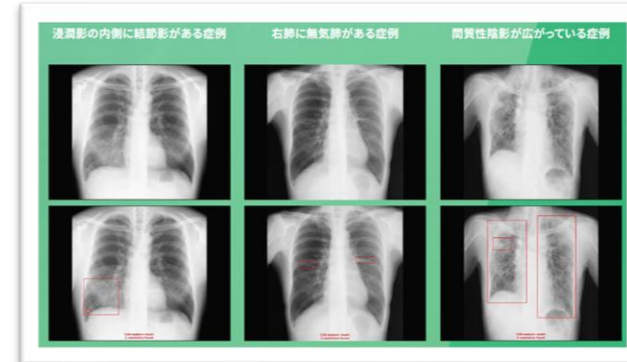

LPIXEL製「EIRL Chest Screening」
胸部X線画像解析結果

引用：LPIXELホームページ

今後は、胸部X線画像だけではなく、他の部位やCT、MRIなどにも活用したいと考えています。

TOPICS

当院職員が茨城保険医療部長賞を受賞しました

シルバーリハビリ体操指導者養成講習会の講師を長年務め、
県民の健康づくり推進に貢献したとして、当院理学療法士の
柳町係長が **茨城県保健医療部長賞** を受賞しました。

柳町係長からのコメント

このような機会を与えていただいた方々、普段から支えてくださっている方々に深く御礼申し上げます。シルバーリハビリ体操を通じて、理学療法士として県民の自助・互助に関わることの重要性を強く感じています。依頼された仕事を全うしたに過ぎないので身に余る光栄ではありますが、今後も精進して参ります。

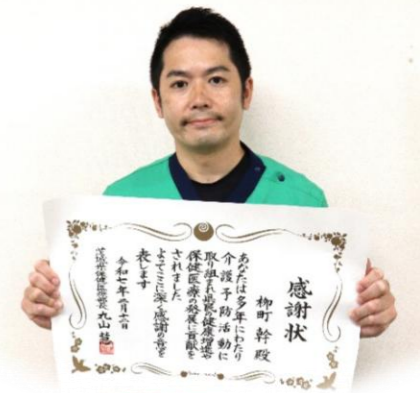

理学療法士 柳町 幹 係長